



OBS: Terceira notificação sobre o mato alto.

ORIENTAÇÃO DE OBRA: QUADRA 01 – LOTE 14

Identificamos conforme as fotografias abaixo, a seguinte irregularidade em desacordo com as especificações estatutárias a saber:

1 - Atenção ao mato alto, providenciar com urgência a capinagem, evitando a proliferação de animais peçonhentos.

Observação: imagens registradas em 08/04/26, prazo para adequação de 48h a partir do recebimento desta orientação. Caso a situação relatada acima estiver regularizada, favor desconsiderar a orientação e seguir o andamento da obra.

Segue as fotos em anexo dos problemas relatados.

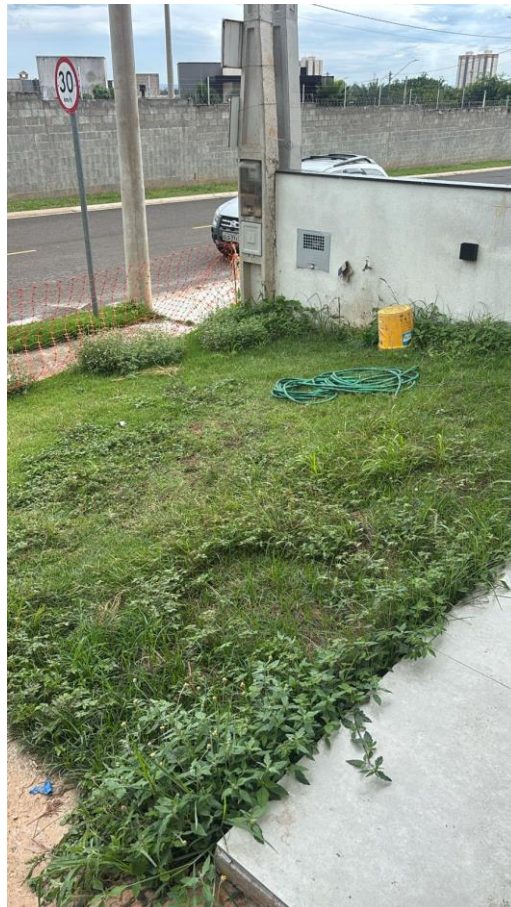

Nos colocamos à disposição para maiores esclarecimentos

Paulo Dobelin - Arquiteto e Urbanista

E-mail: fiscalizacaopdobelin@gmail.com - Fone: (19) 99278-7023