



OBS: Segunda notificação sobre os materiais.

ORIENTAÇÃO DE OBRA: QUADRA 08 – LOTE 05

Identificamos conforme as fotografias abaixo, a seguinte irregularidade em desacordo com as especificações estatutárias a saber:

1 – Providenciar a tela de proteção para evitar acessos e precaver possíveis acidentes.

2 – Eliminar materiais da parte da frente.

Observação: imagens registradas em 22/04/26, prazo para adequação de 48h a partir do recebimento desta orientação. Caso a situação relatada acima estiver regularizada, favor desconsiderar a orientação e seguir o andamento da obra.

Segue a foto em anexo do problema relatado.

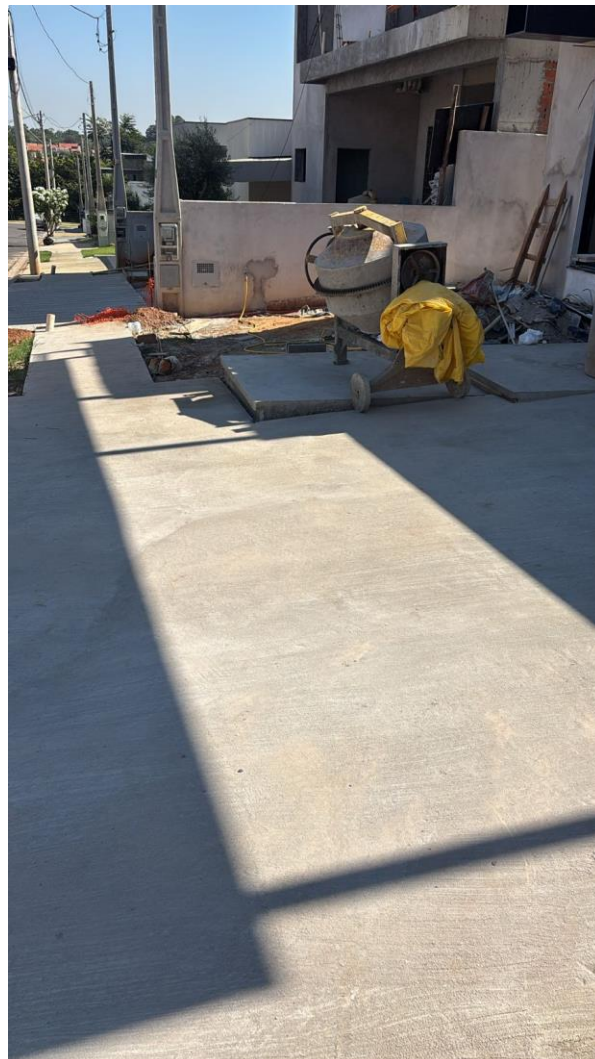



Nos colocamos à disposição para maiores esclarecimentos

Paulo Dobelin - Arquiteto e Urbanista

E-mail: fiscalizacaopdobelin@gmail.com - Fone: (19) 99278-7023