

# JARDIM PORTAL DA COLINA

## ORIENTAÇÃO DE OBRA: QUADRA 12 - LOTE 02

No uso das atribuições conferidas com base no estatuto social da Associação Portal da Colina, identificamos conforme as fotografias abaixo, a seguinte irregularidade em desacordo com as especificações estatutárias, a saber:

- 1- Orientar aos prestadores de serviço a realizar uma limpeza na via que se encontra suja devido ao transporte de materiais.

Com isso, é a presente para **ORIENTAR** V. Sa. Associado e Proprietário do lote acima em referência para, no prazo de **72h** a contar de o recebimento desta orientação providenciar o reparo necessário e adequação. Segue as fotos em anexo do problema relatado.

**Observação:** Visita realizada em 06/05/2026.

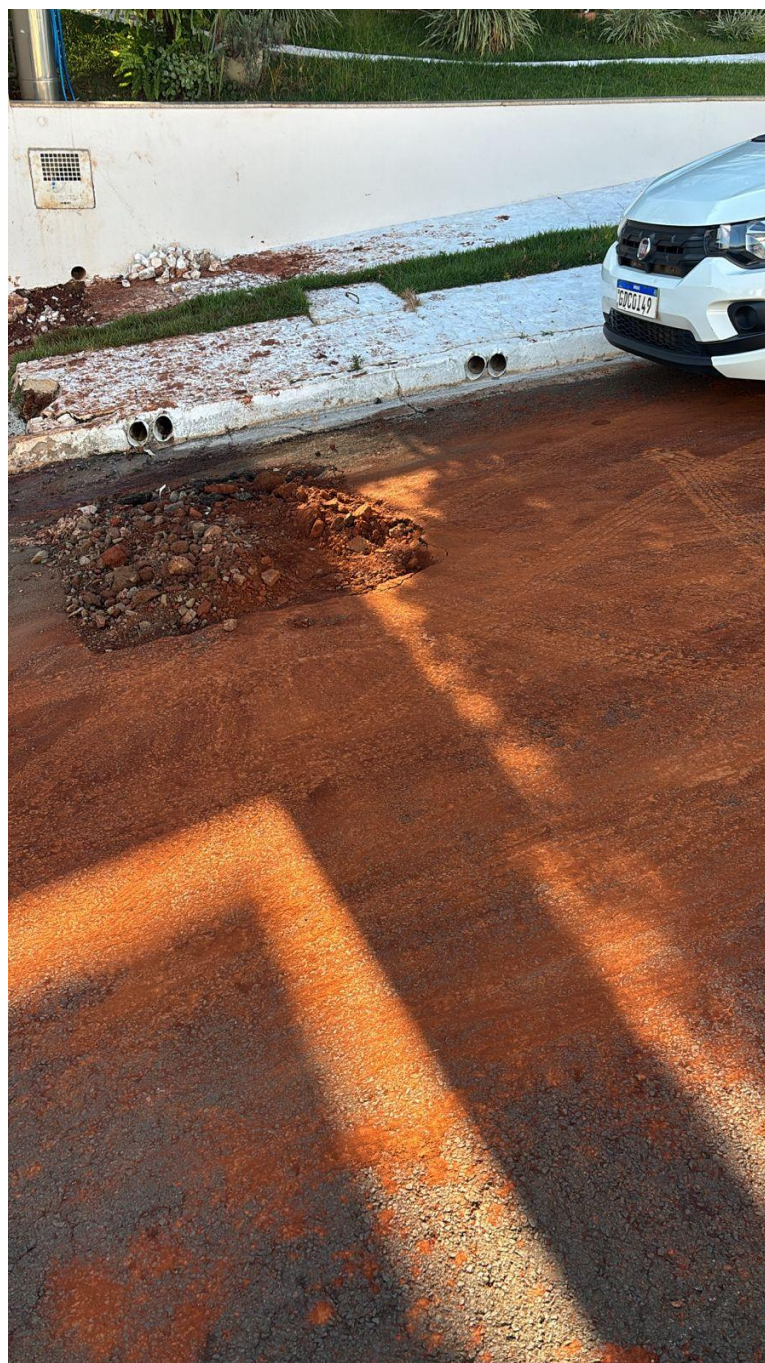



Nos colocamos à disposição para maiores esclarecimentos.

**Paulo Dobelin - Arquiteto e Urbanista**

E-mail: [fiscalizacaopdobelin@gmail.com](mailto:fiscalizacaopdobelin@gmail.com) Fone: (19) 99278-7023