



OBS: Terceira notificação sobre as 3 irregularidades.

ORIENTAÇÃO DE OBRA: QUADRA 01 – LOTE 06

Identificamos conforme as fotografias abaixo, a seguinte irregularidade em desacordo com as especificações estatutárias a saber:

1 – Providenciar a organização da tela de proteção.

2 – Atenção ao mato e eliminar materiais da parte da frente.

3 – Realizar limpeza da piscina.

Observação: imagens registradas em 01/04/26, prazo para adequação de 48h a partir do recebimento desta orientação. Caso a situação relatada acima estiver regularizada, favor desconsiderar a orientação e seguir o andamento da obra.

Segue as fotos em anexo dos problemas relatados.





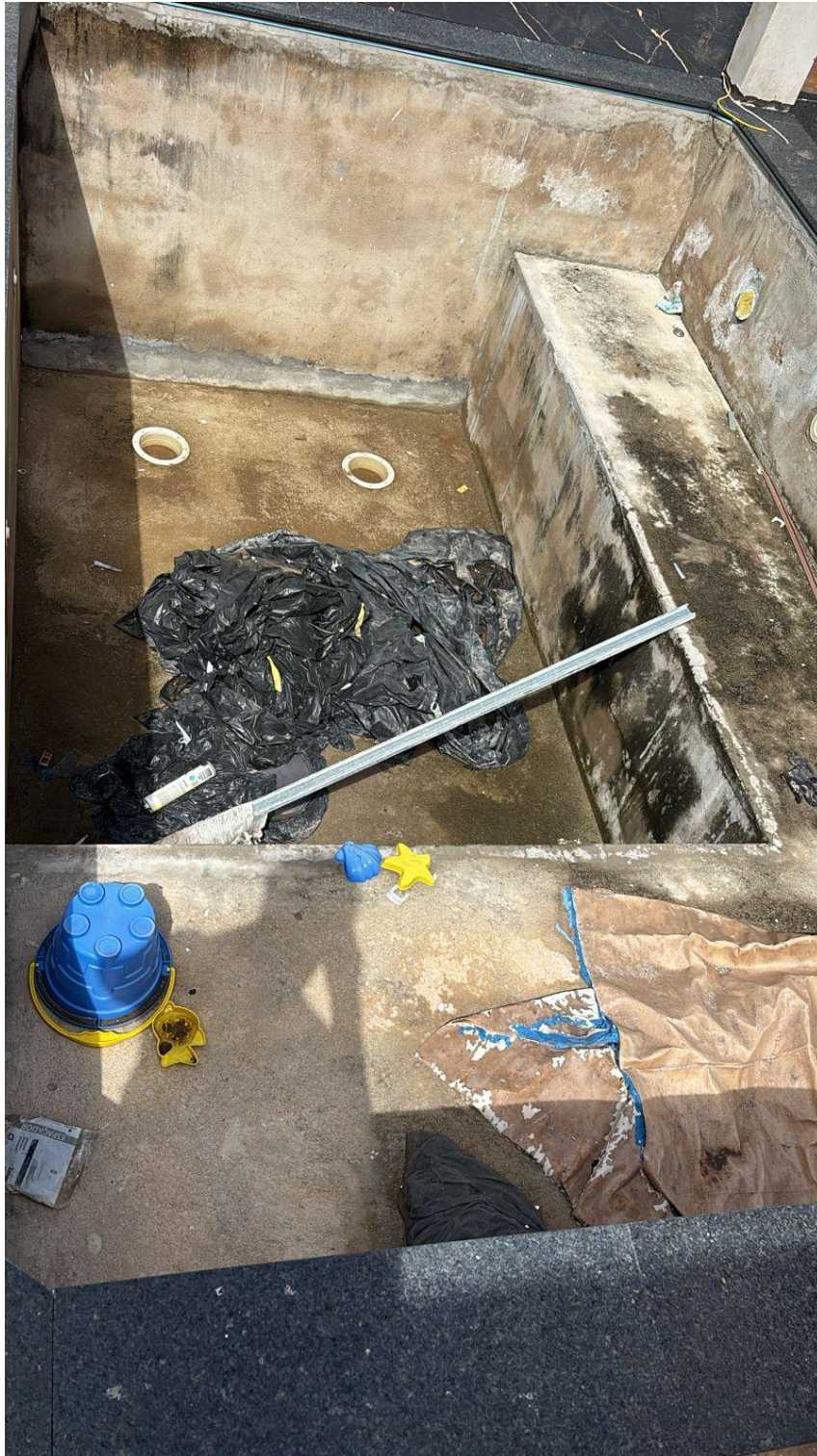

Nos colocamos à disposição para maiores esclarecimentos

Paulo Dobelin - Arquiteto e Urbanista

E-mail: fiscalizacaopdobelin@gmail.com - Fone: (19) 99278-7023