



ORIENTAÇÃO DE OBRA: QUADRA 04 – LOTE 09

Identificamos conforme as fotografias abaixo, a seguinte irregularidade em desacordo com as especificações estatutárias a saber:

1 - Providenciar a adequação da tela de proteção, visando evitar acessos a obra, precavendo possíveis acidentes.

2 – Realizar a eliminação de materiais de dentro da casa de máquina.

Observação: imagens registradas em 14/04/26, prazo para adequação de 48h a partir do recebimento desta orientação. Caso a situação relatada acima estiver regularizada, favor desconsiderar a orientação e seguir o andamento da obra.

Segue as fotos em anexo dos problemas relatados.



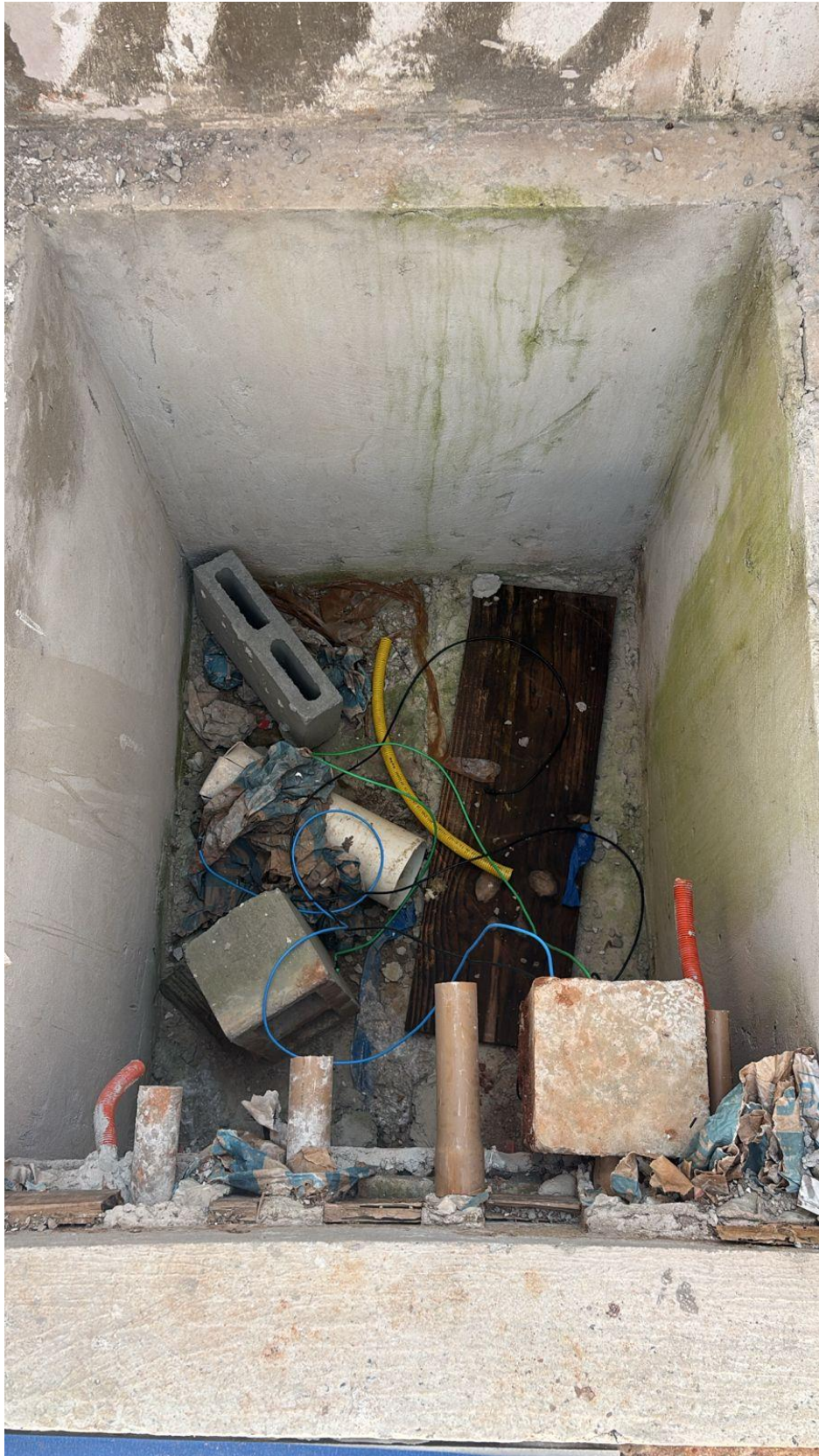

Nos colocamos à disposição para maiores esclarecimentos

Paulo Dobelin - Arquiteto e Urbanista

E-mail: fiscalizacaopdobelin@gmail.com - Fone: (19) 99278-7023