



**OBS: segunda notificação sobre a tela de proteção.**

**ORIENTAÇÃO DE OBRA: QUADRA 04 – LOTE 22**

Identificamos conforme as fotografias abaixo, a seguinte irregularidade em desacordo com as especificações estatutárias a saber:

**1 – Providenciar tela de proteção na parte da frente.**

**Observação:** imagens registradas em 24/03/26, prazo para adequação de 48h a partir do recebimento desta orientação. Caso a situação relatada acima estiver regularizada, favor desconsiderar a orientação e seguir o andamento da obra.

Segue as fotos em anexo dos problemas relatados.

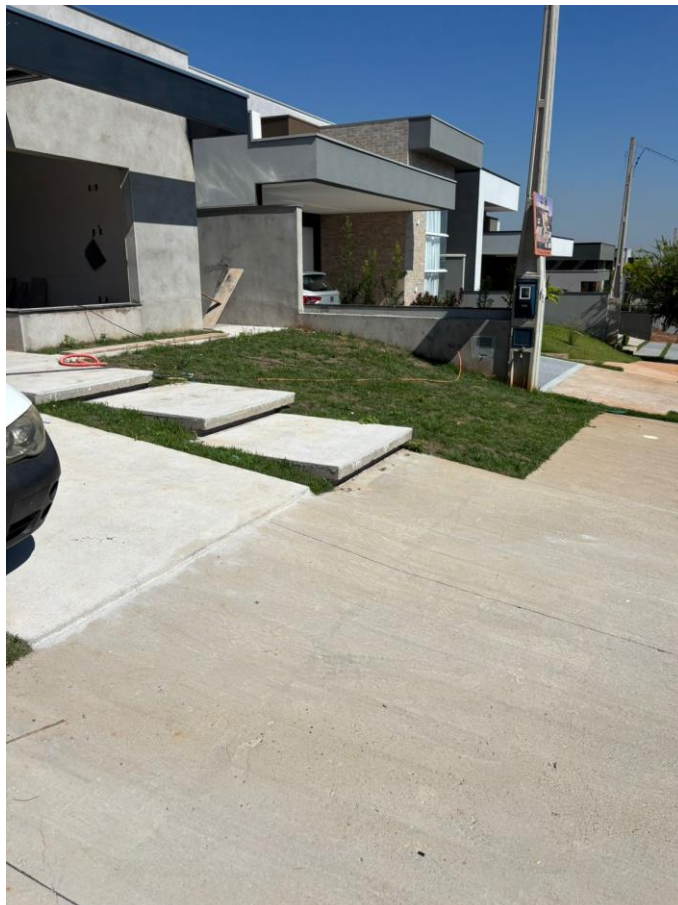

Nos colocamos à disposição para maiores esclarecimentos

**Paulo Dobelin - Arquiteto e Urbanista**

E-mail: [fiscalizacaopdobelin@gmail.com](mailto:fiscalizacaopdobelin@gmail.com) - Fone: (19) 99278-7023