

### **ORIENTAÇÃO DE OBRA: Quadra D - Lote 14**

Identificamos conforme fotografia abaixo, a seguinte irregularidade em desacordo com as especificações estatutárias a saber:

1 – Providenciar a remoção do lixo e entulho presente no local afim de evitar a proliferação de animais peçonhentos e trazendo segurança a todos

**Observação:** Visita realizada em 16/08/23, prazo para adequação de 48hs a partir do recebimento desta orientação. Caso a situação relatada acima esteja regularizada, favor desconsiderar a orientação e seguir o andamento da obra.

Segue a foto em anexo do problema relatado.

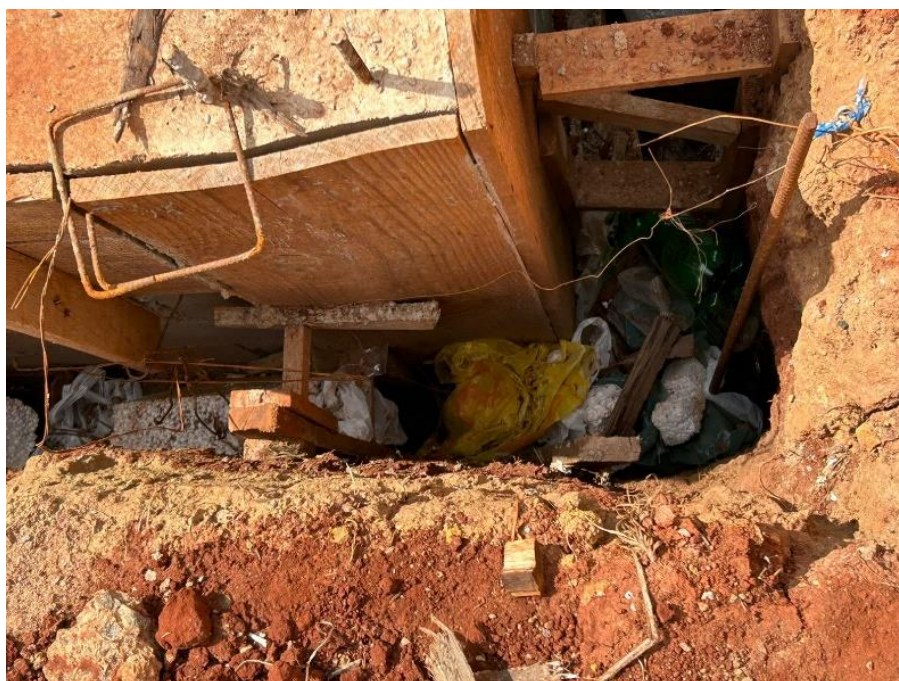

Nos colocamos à disposição para maiores esclarecimentos.

**Paulo Dobelin - Arquiteto**

E-mail: [fiscalizacaopdobelin@gmail.com](mailto:fiscalizacaopdobelin@gmail.com) - Fone: (19) 99278-7023