



ORIENTAÇÃO DE OBRA: QUADRA 05 - LOTE 19

Identificamos conforme a fotografia abaixo, a seguinte irregularidade em desacordo com as especificações estatutárias a saber:

(Imagem referente a Q8 L10)

1 – Orientar os prestadores de serviço para mover as madeiras para seu lote de apoio ou obra, madeira amontoada pode ajudar nas proliferações de escorpiões e outros.

Observação: Visita realizada em 03/08/23, prazo para adequação de 48hs a partir do recebimento desta orientação. Caso a situação relatada acima estiver regularizada, favor desconsiderar a orientação e seguir o andamento da obra.

Segue a foto em anexo do problema relatado.

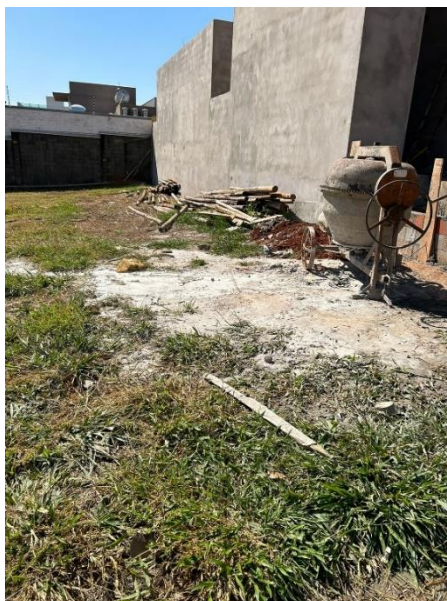

Nos colocamos à disposição para maiores esclarecimentos.

Paulo Dobelin - Arquiteto e Urbanista

E-mail: fiscalizacaopdobelin@gmail.com - Fone: (19) 99278-7023