



ORIENTAÇÃO DE OBRA: QUADRA 05 – LOTE 22

Alerta: Terceira orientação para a colocação da tela de proteção, favor providenciar a regularização, caso o descumprimento será passível de aplicação de multa.

Identificamos conforme a fotografia abaixo, a seguinte irregularidade em desacordo com as especificações estatutárias a saber:

1 – Atenção a inclinação da calçada que se encontra muito íngreme, favor providenciar uma adequação urgente.

2 – Como orientado anteriormente, favor providenciar a colocação da tela de proteção visando evitar acessos a obra, precavendo possíveis acidentes.

Observação: Visita realizada em 13/05/24, prazo para adequação de **48h a partir do recebimento desta orientação**. Caso a situação relatada acima estiver regularizada, favor desconsiderar a orientação e seguir o andamento da obra.

Segue a foto em anexo do problema relatado.



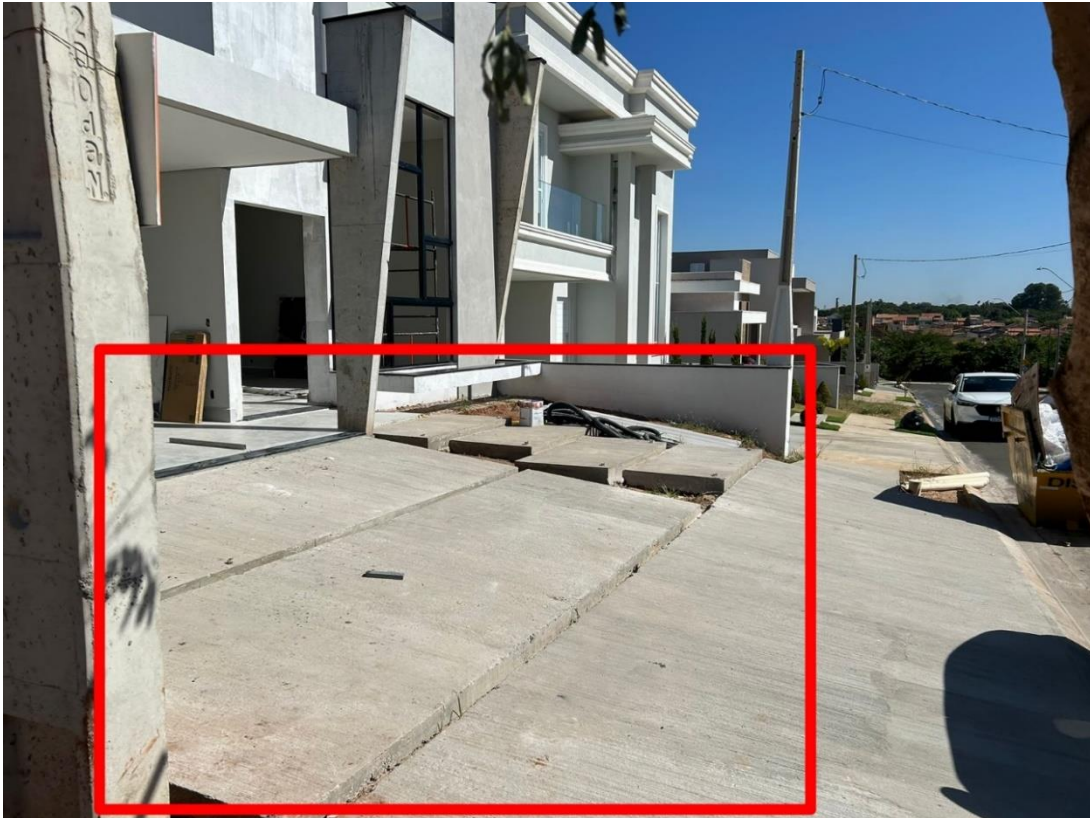

Nos colocamos à disposição para maiores esclarecimentos.

Paulo Dobelin - Arquiteto e Urbanista

E-mail: fiscalizacaopdobelin@gmail.com - Fone: (19) 99278-7023