



### **ORIENTAÇÃO DE OBRA: QUADRA 01 - LOTE 12**

Identificamos conforme a fotografia abaixo, a seguinte irregularidade em desacordo com as especificações estatutárias a saber:

1 – Providenciar a remoção do lixo presente na faixa da obra, afim de uma obra limpa e prevenindo a proliferação de animais peçonhentos.

2 – Providenciar a regularização da tela de proteção que se encontra caída, afim de trazer segurança e impedindo a acesso aos materiais da obra.

**Observação:** Visita realizada em 22/08/23, prazo para adequação de 48hs a partir do recebimento desta orientação. Caso a situação relatada acima estiver regularizada, favor desconsiderar a orientação e seguir o andamento da obra.

Segue a foto em anexo do problema relatado.

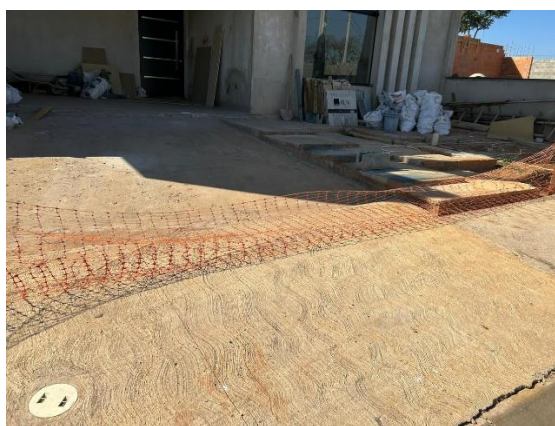
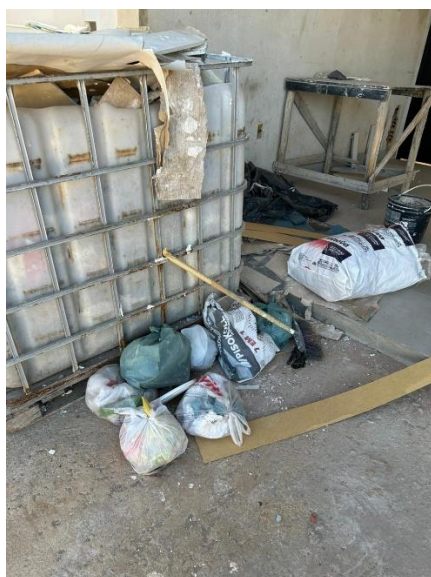

Nos colocamos à disposição para maiores esclarecimentos.

**Paulo Dobelin - Arquiteto e Urbanista**

E-mail: [fiscalizacaopdobelin@gmail.com](mailto:fiscalizacaopdobelin@gmail.com) - Fone: (19) 99278-7023