



ORIENTAÇÃO DE OBRA: QUADRA 07 - LOTE 09

Identificamos conforme as fotografias abaixo, a seguinte irregularidade em desacordo com as especificações estatutárias, a saber:

1 - Devido ao acúmulo de entulho na frente da construção, favor orientar os prestadores de serviços para limpeza e organização no local. Providenciar também a organização no fundo da construção.

Observação: Visita realizada em 19/06/23, prazo para adequação de 48hs a partir do recebimento desta orientação. Caso a situação relatada acima estiver regularizada, favor desconsiderar a orientação e seguir o andamento da obra.

Segue a foto em anexo do problema relatado.

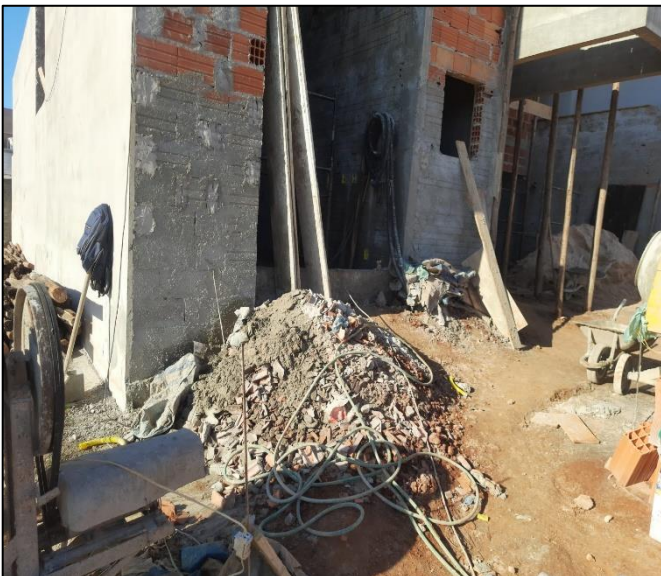

Nos colocamos à disposição para maiores esclarecimentos.

Paulo Dobelin - Arquiteto e Urbanista

E-mail: fiscalizacaopdobelin@gmail.com - Fone: (19) 99278-7023