

ORIENTAÇÃO DE OBRA: Quadra J - Lote 10

Identificamos conforme fotografia abaixo, a seguinte irregularidade em desacordo com as especificações estatutárias a saber:

1 – Orientar os prestadores de serviços para realizar uma limpeza e organização, focando na segurança e a precaução na proliferação de animais peçonhentos.

Observação: Visita realizada em 16/08/23, prazo para adequação de 48hs a partir do recebimento desta orientação. Caso a situação relatada acima esteja regularizada, favor desconsiderar a orientação e seguir o andamento da obra.

Segue a foto em anexo do problema relatado.

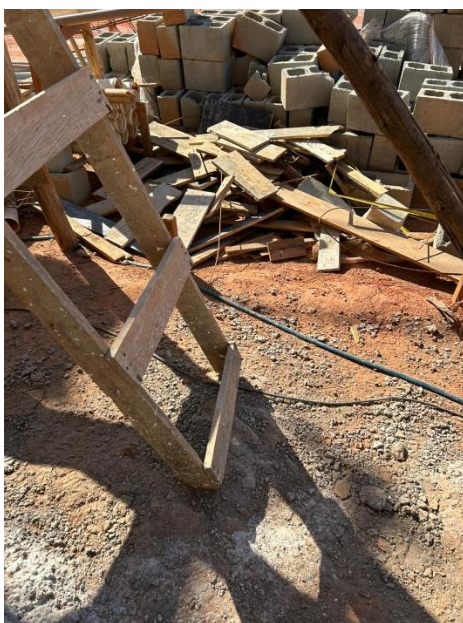

Nos colocamos à disposição para maiores esclarecimentos.

Paulo Dobelin - Arquiteto

E-mail: fiscalizacaopdobelin@gmail.com - Fone: (19) 99278-7023