

ORIENTAÇÃO DE OBRA: Quadra 15 - Lote 08

Identificamos conforme fotografia abaixo, a seguinte irregularidade em desacordo com as especificações estatutárias a saber:

1 – Providenciar uma limpeza na rua, que se encontra suja decorrente da obra, afim de evitar problemas na rede de escoamento da rua.

2 – Piscina com água parada, local propicio para a proliferação de mosquitos da dengue, providenciar a regularização com pastilhas de cloro, ou com a remoção completa da água ou com um dreno de 40 x 40cm para que haja o escoamento da água, caso já esteja havendo o tratamento da água, favor desconsiderar a orientação.

Observação: Visita realizada em 03/11/23, prazo para adequação de 48hs a partir do recebimento desta orientação. Caso a situação relatada acima esteja regularizada, favor desconsiderar a orientação e seguir o andamento da obra.

Segue a foto em anexo do problema relatado.

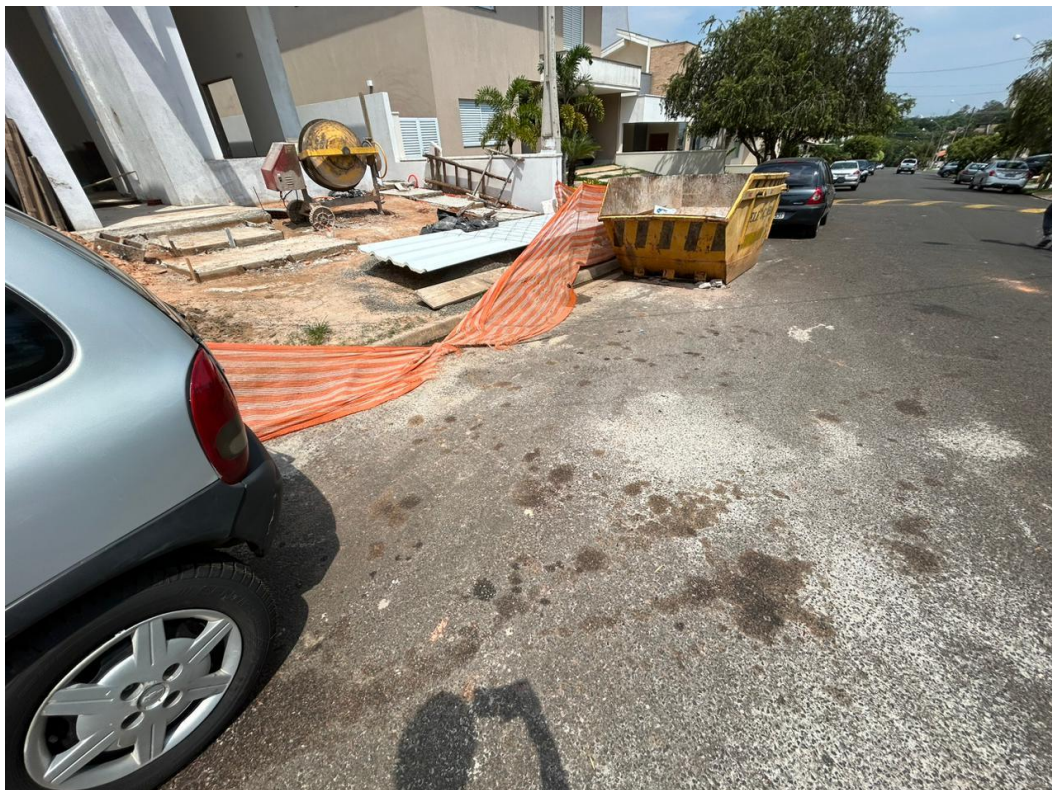



Nos colocamos à disposição para maiores esclarecimentos.

Paulo Dobelin - Arquiteto

E-mail: fiscalizacaopdobelin@gmail.com - Fone: (19) 99278-7023