



ORIENTAÇÃO DE OBRA: QUADRA 01 – LOTE 06

Identificamos conforme a fotografia abaixo, a seguinte irregularidade em desacordo com as especificações estatutárias a saber:

1 – Providenciar uma limpeza e organização do entulho, afim de uma obra mais limpa e organizada e ajudando a evitar a proliferação de animais peçonhentos, trazendo mais segurança a todos.

Observação: Visita realizada em 22/08/23, prazo para adequação de 48hs a partir do recebimento desta orientação. Caso a situação relatada acima estiver regularizada, favor desconsiderar a orientação e seguir o andamento da obra.

Segue a foto em anexo do problema relatado.

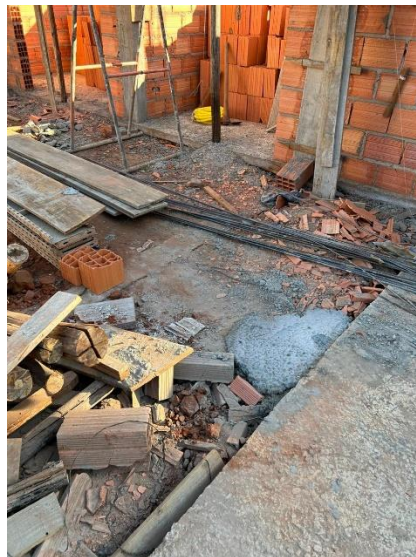

Nos colocamos à disposição para maiores esclarecimentos.

Paulo Dobelin - Arquiteto e Urbanista

E-mail: fiscalizacaopdobelin@gmail.com - Fone: (19) 99278-7023